JR横須賀線

「鎌　倉」駅徒歩9分

古都の風情と汐風を身近に感じられる南鎌倉

徒歩圏内には材木座海岸。休日の散策やレジャーに最適。

★建物は、創業92年間続く㈱根建の頑固な職人が作りました!

- ◆駅まで平坦
- ◆全戸カップボード付き
- ◆南西5.5m陽当り良好
- ◆小屋裏収納約5帖の広さ

残り1棟 2号棟・3号棟[反転タイプ]

■土地面積／51.67㎡
■建物面積／95.67㎡（車庫11.42㎡含）

販売価格
4,350（税込）万円

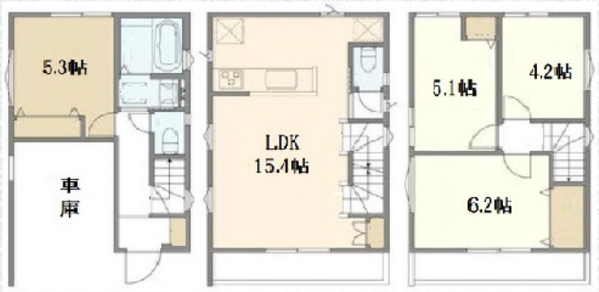

最終1棟の販売となりました！

弊社独自の新型コロナウイルス対策を
利用して、お得な住宅ローンで年内安心！
詳細は、弊社ホームページをご覧ください。

週末の建物内覧会にご来場下さい! AM11:00〜PM15:00

※カーナビでは、材木座1-9-22です。

OUTLINE -物件概要-

■所在地／神奈川県鎌倉市材木座1丁目9-22■土地権利／所有権■地目／宅地■土地面積／51.58㎡〜51.67㎡■建物面積／95.02㎡〜95.67㎡■用途地域／第一種中高層住居専用地域■構造規模／木造3階建■建ぺい率／60％■容積率／200％■総棟数／全4棟■接道(公道)／南西5.5m■完成時期／令和元年9月末日■入居時期／即日可能■設備／都市ガス・本下水・上水道・東京電力■取引態様／媒介

LIFE INFORMATION -周辺環境-

■第一小学校……約450m　■第一中学校…約1.4km　■鎌倉ヒロ病院…… 約95m
■スーパーやまか…約450m　■クリエイト……約470m　■ローソン名越店…… 約550m

●お家探しは、ご契約後も生涯無料のサービスが続く「ハウスドクター」にお任せください!

神奈川県知事(1)第29571号 不動産保証協会会員
株式会社 ハウスポート横濱
横浜市南区清水が丘194-6
TEL 045-315-5513

≪弊社独自の感染症対策≫
◎年内中の住宅ローンを弊社が全額負担いたします。
◎すべての新築物件に上記の対策が利用できます。
◎お買換えの際の売却手数料は無料です。